

Piyasa Verileri

9.05.2023

İç Piyasalar	Kapanış	Değişim %
BIST-100	4.536	-0,56
BIST-30	5.022	-0,56
DVZSP	20,46	-0,14
EUR/USD	1,096	-0,44
ALTIN	2.026	0,24
PETROL (BRENT)	76,13	-1,14

Kapanış Değişim %

USD/TL	19,522	0,10
US 2Y	4,02	0,15
US 10Y	3,51	-0,28

Dış Piyasalar Kapanış Değişim %

DJIA	33.592	-0,08
S&P 500	4.124	-0,34
NASDAQ	12.195	-0,50
DAX	15.935	-0,11
FTSE 100	7.761	-0,22
NIKKEI	29.243	1,01
SHCOMP	3.358	-1,10
VIX	17,51	3,12

(18.05 TSi)

Şirket Haberleri

2023/3 DÖNEMİ FİNANSAL RAPORLARIN KAP'TA YAYINLANMA TARİHLERİ 10.05.2023 Konsolide**PGSUS BIZIM VAKBN** 31.03.2023 dönemine ait finansal raporları 10 Mayıs 2023**PGSUS** 2023 yılı 1.çeyrek net dönem karının -474 milyon TL olması bekleniyor (-1.099)**BIZIM** 2023 yılı 1.çeyrek net dönem karının -15 milyon TL olması bekleniyor (25)**VAKBN** 2023 yılı 1.çeyrek net dönem karının 4.431 milyon TL olması bekleniyor (3.002)**Büyük Şefler Gıda Turizm Tekstil Danışmanlık Organizasyon Eğitim Sanayi ve Ticaret A.Ş.** 10/05/2023 Yıldız Pazar'da 22,50 TL/pay baz fiyat, "BIGCH.E" kodu ve sürekli işlem yöntemiyle işlem

10.00- Bilici Yatırım Olağan Genel Kurul 13.00- Etiler Gıda Olağan Genel Kurul

14.00- Emek Elektrik Olağan Genel Kurul , A.V.O.D Olağan Genel Kurul

14.30- Oylum Sınai Olağan Genel Kurul

Bien Yapı Ürünleri Sanayi Turizm ve Ticaret A.Ş 42,80 TL sabit fiyat üzerinden satışa sunulacaktır 11.05.2013-12.05.2013**Kayseri Şeker Fabrikası A.Ş.** 16,27 TL sabit fiyat üzerinden satışa sunulacaktır 10.05.2013-12.05.2013**MAVI** Nakit Kar Payı - Brüt(TL) 4,3242155 10.05.2023**TKFEN** Nakit Kar Payı - Brüt(TL) 2. Taksit 1,4088950 10.05.2023**TGSAS** Nakit Kar Payı - Brüt(TL) 0,3 10.05.2023**YAPRK** Nakit Kar Payı - Brüt(TL) 0,6 10.05.2023**ULKER** 31.03.2023 Net Dönem Karı 895.647.000 (-470.705.000) bek. 436 mln TL 1Ç'22 1Ç'23 MTL Satış Geliri 5.886 10.112 Brüt Kar 1.849 3.471 Faaliyet Karı 1.167 2.228**ALARK** 31.03.2023 Net Dönem Karı 1.835.358.733 (1.031.090.040) bek.1.641 mln TL**ZOREN** 31.03.2023 Net Dönem Karı 1.577.631.000 (86.390.000) Yatırım Faaliyetlerinden Gelirler 1.676.974.000**SOKM** 31.03.2023 Net Dönem Karı 399.101.870 (257.693.853)**MPARK** 31.03.2023 Net Dönem Karı 244.786.000 (170.037.000)**TÜRKİYE İŞ BANKASI A.Ş** Dönem Net Kâr 12.902.662.000 (8.431.886.000)

Teknik Bakış

BIST-100 günü %0,56 düşüş ile 4536 puandan tamamladı. İşlem hacmi 58,4 milyar TL

Destek	4374 4311	%161.8	4003	3715
Direnç	4638	4750	4831	4975

Hisse	Kapanış	Destek	Direnç
AKBNK	16.71	16.69 22 MA	17.05 17.23 17.28 17.38
SAHOL	39.44	39.35 22 MA	39.68 39.84 40.08
TTRAK	542.10	539.80 22 MA	549.00 569.00 581.10

Veri Gündemi

10.00 Mart ayı takvim etkisinden arındırılmış sanayi üretimi yıllık tahmin %1,5 düşüş

10/05 ABD Nisan TÜFE önc.%5,00 bek. %5,0 aylık bek. %0,4 önc. %0,1

11/05 ABD Nisan ÜFE önc. %2,7 bek. %2,5

(03/05 Powell, faiz artışlarını durdurma yönünde bir karar alınmadı. Gelecek verileri değerlendirerek hareket edeceğiz).

Küresel Piyasalar

11-13 Mayıs tarihlerinde Japonya'da G7 maliye bakanları toplantısı

12/05 MSCI, 2023 ikinci dönem endeks revizyonları

17.30 EIA petrol stokları önc. -1,3M varil

Rusya, İran ve Suriye ile dışişleri bakanları düzeyindeki toplantının yapılması bekleniyor

BIST-100 4622 (4638 ara direnci) -4513 bandında hareket etti...

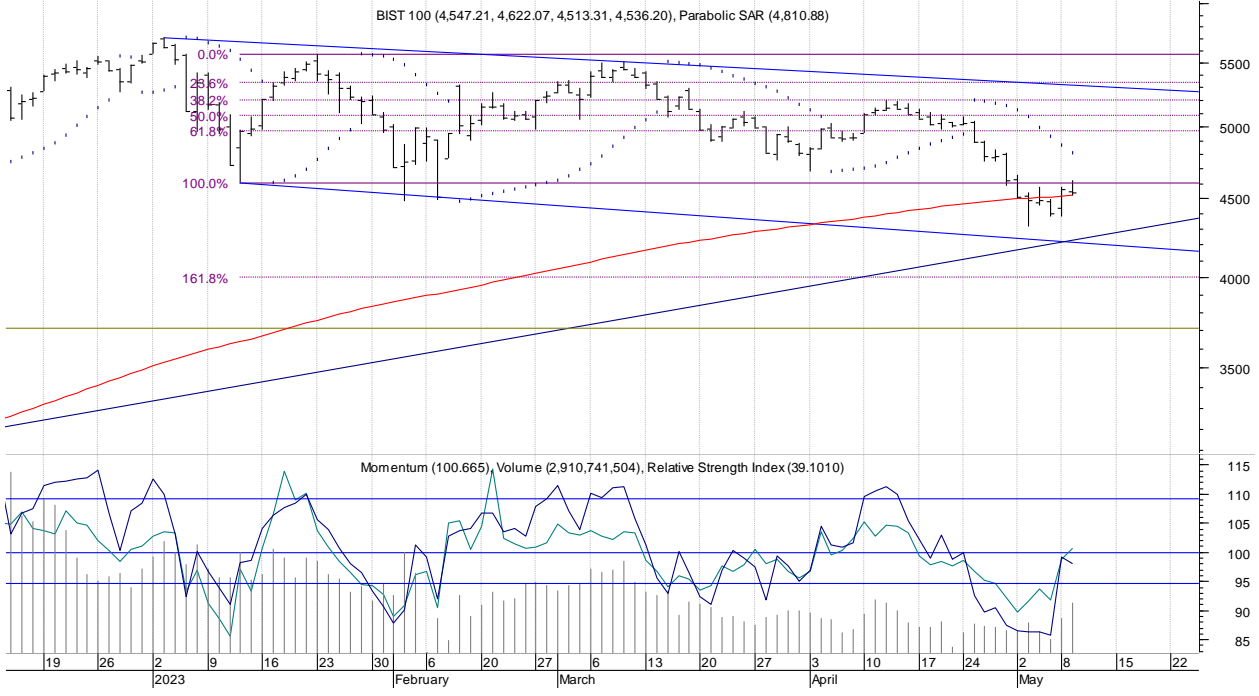

Öneri, eleştiri ve sorularınız için yatirimarastirma@icbcyatirim.com.tr adresine göndereceğiniz e-posta ile bize ulaşabilirsiniz.

Facebook : [ICBC Yatirim](#)

Twitter : [icbcyatirim](#)

Instagram : [icbcyatirim](#)

Linkedin : [ICBC Yatirim](#)

UYARI

Burada yer alan yatırım bilgi, yorum ve tavsiyeleri yatırım danışmanlığı kapsamında değildir. Yatırım danışmanlığı hizmeti SPK tarafından yayımlanan tebliğ çerçevesinde, aracı kurumlar, portföy yönetim şirketleri, mevduat kabul etmeyen bankalar ile müşteri arasında imzalanacak bir sözleşme çerçevesinde sunulur. Burada ulaşılan sonuçlar, tercih edilen hesaplama yöntemi ve veya yorum tavsiyede bulunanların kişisel görüşlerine dayanmaktadır. Sadece burada yer alan bilgilere dayanarak yatırım kararı verilmesi sağlıklı sonuçlar doğurmayabilir. Ayrıca burada yer alan bilgiler mali durumunuz ile risk ve getiri tercihlerinize uygun olmayabilir.